

BILANCIO SOCIALE 2025

## COOPERATIVA SOCIALE CASTELVECCHIO

[www.castelvecchio.org](http://www.castelvecchio.org)

Il presente documento è stato redatto in rispetto delle linee guida definite con decreto del Ministero del Lavoro e delle Politiche Sociali.

Questo Bilancio Sociale vuole mettere in evidenza la struttura della Cooperativa Sociale Castelvecchio, la sua identità, la sua composizione, la sua dimensione economica, le prospettive future ed infine gli aspetti sociali con le diverse categorie di stakeholder.

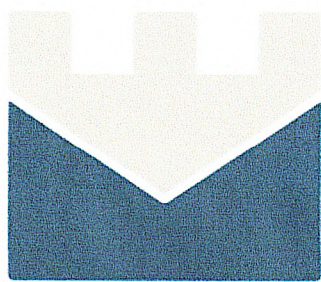

**castelvecchio**  
cooperativa sociale dal 1990

CASTELVECCHIO (AN) COOP. ARL  
Via Aristide Merloni, 12/B  
60044 FABRIANO (AN)  
P. IVA - C.F. 02090040426  
Cod. 3209410487  
[www.castelvecchio.org](http://www.castelvecchio.org)

## INDICE

La Storia-----	3
Attività principali-----	3
Composizione societaria-----	4
Cessazioni / Assunzioni 2025-----	4
Tipologia di contratto-----	4
Consiglio di Amministrazione-----	5
Inserimento lavorativo 2025-----	5
Residenza Soci-Lavoratori-----	5
Fasce di età-----	5
Valore della produzione 2023/24/25-----	6
Fatturato per settore 2025-----	6
Prospettive future-----	7
Organigramma Castelvecchio-----	8

## STORIA

Castelvecchio è una Cooperativa Sociale di tipo B che nasce nel 1990, con l'obiettivo di impiegare soggetti in situazione di svantaggio, in attività lavorative rispondenti alle caratteristiche e alle possibilità in individuali. Si caratterizza fin dall'inizio come un luogo occupazionale di transizione per la formazione di veri e propri lavoratori qualificati, pronti ad affrontare un possibile inserimento in azienda.

Le attività principali su cui si è sempre concentrata la Cooperativa, sono le lavorazioni conto terzi per il settore dell'industria degli elettrodomestici, che tuttora svolge, ma dal 2007 ha iniziato a diversificare nell'agroalimentare e nel turismo, oltre alla partecipazione ad appalti comunali per servizi.

Dal 1990 Castelvecchio ha sottoscritto 277 contratti di lavoro.

## ATTIVITA' PRINCIPALI

Formalizziamo commesse lavorative con le principali aziende del territorio che necessitano di esternalizzare uno o più passaggi della catena di produzione.

Operiamo con **esperienza** ed **affidabilità** nei processi di assemblaggio confezionamento, imbustamento, della componentistica di elettrodomestici, caldaie, cappe, cucine. Attualmente assembliamo termometri per i scaldabagni Ariston realizzati nello stabilimento di Genga (AN) e confezioniamo kit di montaggio sempre per lo stabilimento Ariston di Genga.

Da ottobre 2024 assembliamo termometri per scaldabagni per Ariston Water Heating Solutions Egypt, inviando direttamente noi in Egitto i termometri assemblati nel nostro stabilimento di Fabriano.

Organizziamo il nostro lavoro cercando sempre di migliorarci per raggiungere un elevato grado di **qualità** che soddisfi appieno le richieste del cliente, fornendogli sempre un servizio **puntuale**.

La **solidità** e la **versatilità** è testimoniata dalla nostra storia e dalle nostre collaborazioni.

Sviluppiamo progetti nel settore del turismo tramite con la collaborazione della Cooperativa Sociale EVODINAMICA nella gestione della Tenuta San Cassiano come struttura ricettiva.

Collaboriamo con l'Azienda Agricola Giorgio Poeta nel progetto Bee-Strong, relativo ai prodotti dell'alveare in campo agroalimentare.

Collaboriamo con l'Istituto Agrario Morea Vivarelli nell'ambito del progetto "SPUMANTE METODO SCACCHI".

## COMPOSIZIONE SOCIETARIA (dati al 31/12/2025)

	2025	2024	2023
Soci/lavoratori	10;5m 5f	10;5m 5f	13; 5m 8f
Soci volontari	1;1m	2;2m	2; 2m
Lavoratori svantaggiati	5; 2 fisici 3 psichici	5; 2 fisici 3psichici	6; 3fisici 3pschici
Borse lavoro	2; 1m 1f	3;3m	3; 3m

(m= maschi f=femmine)

Al 31/12/2025 la Cooperativa Castelvechio è composta da 10 soci/lavoratori e 6 dipendenti, il numero di lavoratori è aumentato di 1 unità rispetto al 31/12/2024. I soci volontari sono 1, 1 in meno dell'anno precedente, vi è inoltre la presenza di due borse lavoro ( 1 in meno del 2023).

I lavoratori in situazione di svantaggio (soci e dipendenti sono 8, di cui 3 fisici e 5 psichici, 3 in più dell 2024.

## CESSAZIONI/ASSUNZIONI

Cessazioni 2025 2

Assunzioni 2025 3

Nel computo totale delle cessazioni e delle assunzioni, a fine 2025, risultano 2 cessazioni e 3 assunzioni

## TIPOLOGIA DI CONTRATTO

A1	A2	B1	C3	D2	E1	E2
11	0	2	1	1	/	1

I contratti di assunzione a fine 2025 sono ripartiti come sopra, cioè 11 contratti di tipo A1, 2 contratti B1, 1 contratto C3, 1 contratto D2 e 1 contratto E2.

I Soci Volontari sono 1 ( 1m), soggetto già presente negli anni precedenti.

## **CONSIGLIO AMMINISTRAZIONE**

*Il Consiglio di Amministrazione è composto da 3 membri, che ricoprono le cariche di Presidente, Vice Presidente e Segretario. Le cariche sono rinnovate ogni 3 anni con l' Assemblée dei Soci.*

*3 membri (2m e 1f)*

<b>PRESIDENTE</b>	<b>VICE PRESIDENTE</b>	<b>SEGRETARIO</b>
<i>Salari Michele</i>	<i>Morra Anna Rosaria</i>	<i>Giordani Kristian</i>

## **INSERIMENTO LAVORATIVO 2025**

*Maschi 2/ Femmine 1*

*Normodotati 0 / Disabili 3*

*Nel corso del 2025 non sono state fatte 3 nuove assunzioni*

## **RESIDENZA SOCI LAVORATORI**

*Fabriano 7*

*Sassoferrato 2*

*Jesi 1*

*I soci lavoratori provengono per la maggior parte dal Comune di Fabriano (7), 2 provengono dal Comune di Sassoferrato ed 1 dal Comune di Jesi.*

## **FASCE DI ETA'**

<i>20-30 anni</i>	<i>30-40 anni</i>	<i>40-50 anni</i>	<i>50+ anni</i>
<i>0</i>	<i>0</i>	<i>1</i>	<i>4</i>

*La maggior parte dei Soci Lavoratori ha un età compresa tra i 40 e i 50 anni (6) e over 50 anni (8), mentre 1 dipendente è under 30 anni.*

## VALORE DELLA PRODUZIONE

Nello schema di seguito vengono indicate le principali voci di bilancio della Cooperativa e vengono confrontati i dati del 2025 con quelli del 2024 e del 2023.

	2025	2024	2023
Totale valore di produzione:	€ 1.169.684,30	€ 986.957,15	€ 988.250,77
Totale costi di produzione:	€ 1.151.114,86	€ 977.995,95	€ 1004.262,30
Contributi:	€ 0	€ 0	€ 822,59
Risultato di esercizio:	€ 18.569,44	€ 8.961,20	€ -15.188,94

## FATTURATO PER SETTORE 2025

Assemblaggio termometri Ariston:	€ 888.082,52
Assemblaggio termometri Ariston Egitto :	€ 204.260,89
Confezionamento kit Ariston:	€ 9.547,23
Altro:	€ 10.200,00
<b>TOTALE:</b>	<b>€ 1.112.090,64</b>

## PROSPETTIVE FUTURE

*La Cooperativa Castelvecchio, nel corso del 2025, anno per nulla semplice causa difficoltà generalizzate del polo industriale fabrianese, ha incrementato il valore totale della produzione, realizzando un positivo risultato di esercizio. La Cooperativa ha fatto fronte a due cessazioni con tre nuove assunzioni e riorganizzato al meglio il personale.*

*La produzione nello stabilimento di Fabriano rimane il cuore pulsante, 10 LAVORATORI su 16 sono anche SOCI, poiché le PERSONE vengono sempre messe al CENTRO.*

*Nel 2025 è stato attivato un tirocinio di inclusione sociale (TIS) attraverso la collaborazione con il SERT e rinnovato un TIS con l'Ambito 10.*

*Nel corso del 2026 proseguiranno i progetti già in cantiere nel 2025, compresa la lavorazione per Ariston Water Heating Solution Egypt. È stata firmata la convenzione Art.14 Legge 68/1999 tra ARISTON e CASTELVECCHIO, tramite il Centro per l'impiego di Fabriano, per ratificare una collaborazione che dura ormai da più di un decennio. Tale convenzione ha portato all'assunzione per un anno di tre persone disabili a fronte di nuove commesse con Ariston, con la possibilità di poterla rinnovare nel 2026.*

LAVORAZIONI STABILIMENTO ARISTON

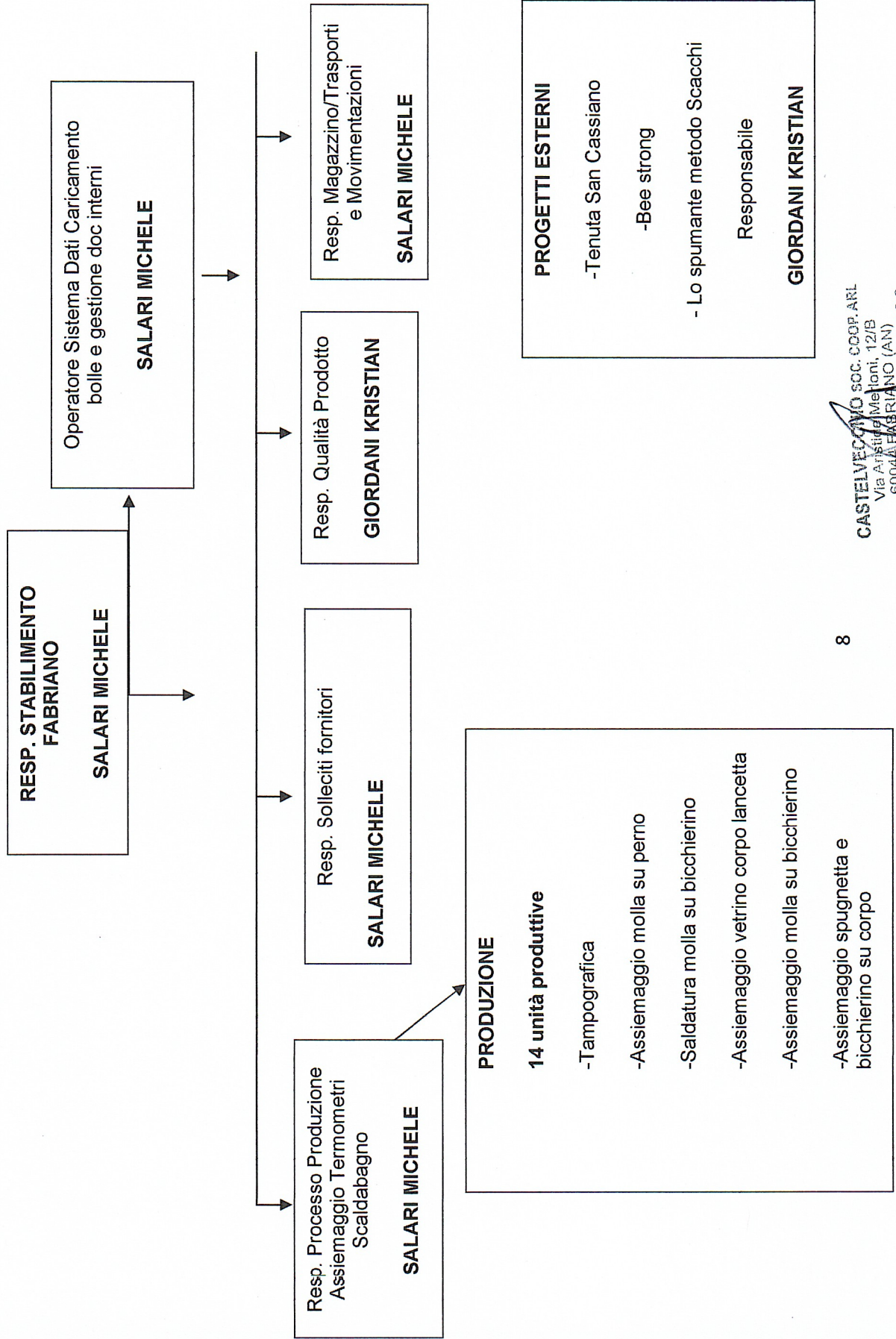

CASTELVECCHIO SOC. COOP. ARL  
 Via Ariston, Milano, 12/B  
 60041 FABRIANO (AN)  
 P. IVA - C.F. 0121500426  
 Cell. 328 9470487  
 www.castelvecchio.org